

# For sent afhentede børn

## Procedure/ forholdsregler ved for sent afhentede børn i LBO / SFO.

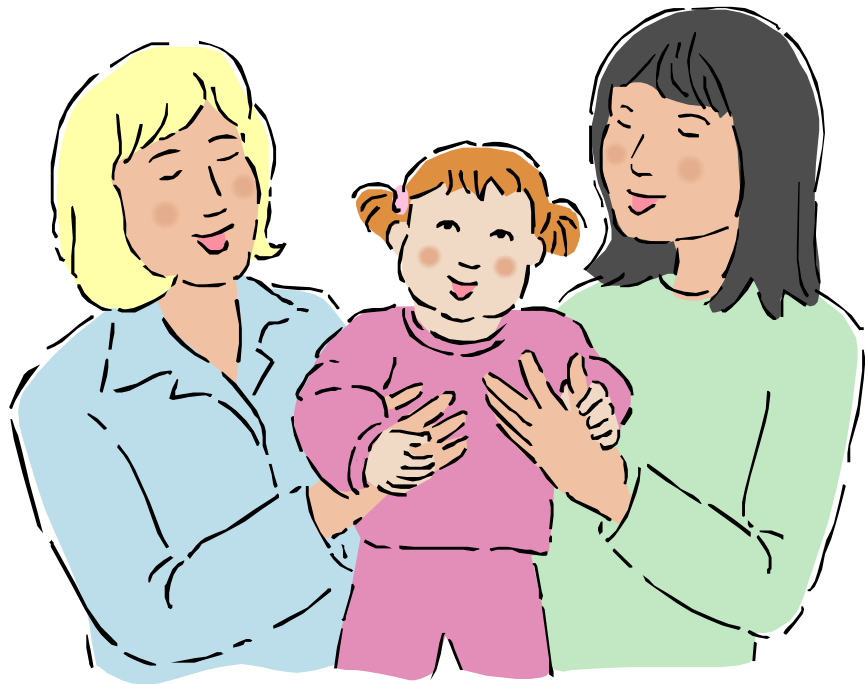

VESTHIMMERLANDS KOMMUNE

*- lyst til at gøre en forskel*



## For sent afhentede børn.

Langt de fleste børn i sfo/lbo bliver hentet inden lukketid. Når det sker, at et barn ikke bliver hentet inden lukketid, er det et særsyn og problemet løses som udgangspunkt i den enkelte lbo/sfo.

Det er ikke en rar situation for et barn at vente som den, der ikke bliver hentet til tiden, selv om vi selvfølgelig er klar over, at det ikke sker med vilje.

## Personalets arbejdstid.

Det er også et problem for personalet, der kan have aftaler efter arbejdstid og naturligvis gerne vil have fri til den aftalte tid.

Når lbo/sfo lukker skal personalet kunne forlade institutionen.

Hver gang et enkelt barn hentes efter lukketid, skal der betales løn og overarbejdsbetaling.

Personalets planlagte arbejdstid ophører ved institutionens lukketid. Det betyder, at man som forældre skal være klar til at forlade institutionen med sit barn til lukketid.

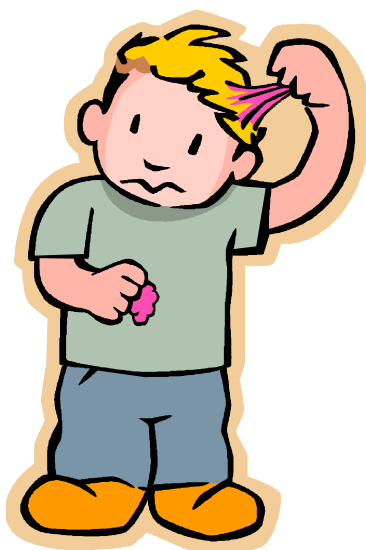

## Procedure vedrørende for sent afhentede børn

- Medarbejderne i lbo/sfo må ikke tage et barn med hjem privat.
- Ingen børn må efterlades uden opsyn
- Efter lukketid kontaktes forældrene.
- Såfremt det ikke lykkedes at opnå kontakt, venter man ½ time. Imens forsøges der flere gange at opnå kontakt til forældre/ øvrige kontaktpersoner, der er anført på barnets stamkort.
- Efter den ½ time kontaktes sfo/lboens leder eller souschef (evt. skolelederen)
- Der ringes til politiet på telefon: 9666 1448
- Politiet har nummeret på den, der har den sociale vagt.

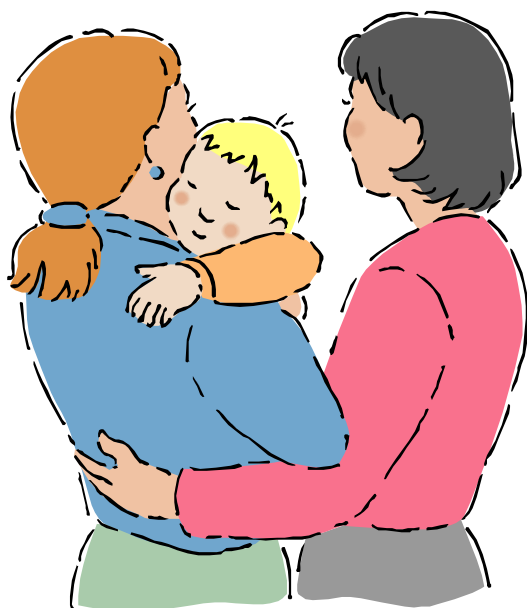

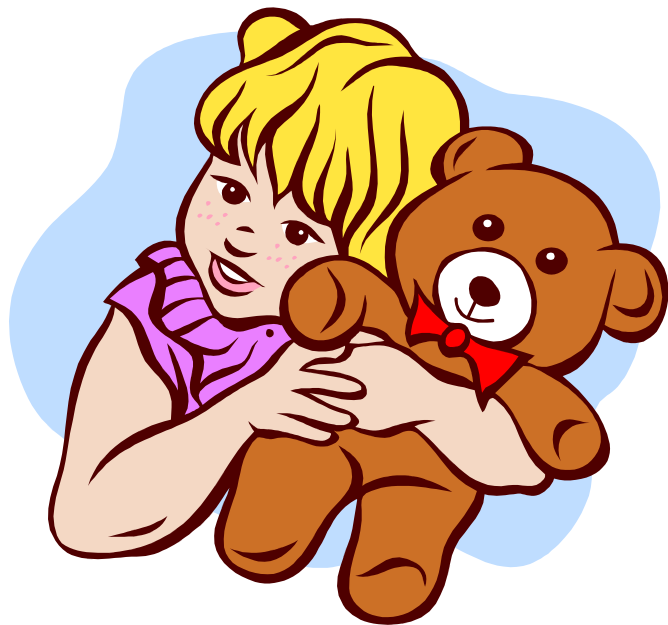

Juni 2007  
Udviklingsafdelingen.